



AUREOLA

Aureola®S

Biologický fotonový holografický komplet AUREOLA S Vám pomůže změřit a analyzovat energii aktuálně měřených objektů.





Princip technologie

Zkoumaný objekt (například prsty klienta) se umístí do speciální průhledné elektrody. Mezi objekt a elektrodu jsou posílány vysokofrekvenční impulsy vytvářené generátorem elektromagnetického pole.

Za daných podmínek se mezi objektem a deskou vytváří v plynném médiu lavinový výboj. Na základě jeho vlastností jsou pak určeny i energetické vlastnosti zkoumaného objektu.

Dále se záře plynu pomocí speciálního optického systému převede na video které následně zachytí a zpracuje software.

Z parametrů, které software vyhodnotí, jsme schopni zjistit řadu vlastností elektromagnetického pole a vyvodit některé závěry o elektromagnetických vlastnostech objektu.

"Aureola ® S" - hardwarovo-sofwarový komplet určený k záznamu statických obrazů výbojkové záře vznikající v okolí objektů, když jsou umístěny v elektromagnetickém poli o vysoké intenzitě.

"Aureola ® S" - umožňuje zaznamenávat A-images (prsty na ruku člověka) a následně zpracovat obrázky za účelem zjištění diagnostické informace o energetickém stavu soustav a orgánů.

"Aureola ® S" - pracuje v běžných podmínkách, při denním světle v reálném čase a pouze v kombinaci s počítačem (pomocí USB portu). Snímky A-images a správu režimů práce zajišťuje software.

Obecné charakteristiky:

- Přenosný.
- Přístroj je napájen pomocí USB portu počítače.
- Vestavěné spuštění (spuštění přístroje jediným tlačítkem myši).
- Bezpečnost pro pacienta a operátora.

Komplet **"Aureola ® S"** zahrnuje:

1. Analyzátor **"Aureola ® S"**
2. Software –
 - měřicí modul,
 - modul pro vyhodnocení elektromagnetického pole (Aury)
 - modul pro vyhodnocení elektromagnetických center (Čakry)
 - modul umožňující provést kompenzaci elektromagnetického pole lidského organismu



(modul-Lotus)

3. USB kabel, univerzální kabel, krytka, zatemňovací zařízení
4. Podstavec na kalibraci, testovací objekt, držák pro testovací objekt
5. Technický pas. Návod. Kopie prohlášení o shodě (deklarace dle Evropské legislativy).

Technické charakteristiky:

1. Amplituda napěťových impulsů není větší než 5 kV.
2. Frekvence sledování impulsů – 1024 Hz.
3. Provozní podmínky:
 - okolní teplota od 10 do 35 °C;
 - relativní vlhkost 75% při teplotě 30 °C;
 - atmosférický tlak od 84 do 106,7 kPa (630 –800 mm).
4. Maximální spotřeba energie – 40 W
5. Hmotnost přístroje v kompletu nepřevyšuje 3 kg.
6. Rozměry – 250×200×130 mm.
7. Ovládání přístroje probíhá pomocí počítače přes port USB.
8. Předání obrazu do počítače probíhá pomocí USB portu.
9. Střední doba mezi poruchami – 2000 h.
10. Analyzátor je odolný vůči mechanickým nárazům s hodnotou zrychlení 50 m/s a dobou trvání do 30 ms.
11. Úroveň individuálních oddechů nepřevyšuje normu.
12. Vnější povrchy přístroje jsou odolné vůči dezinfekčnímu roztoku peroxidu vodíku s přídatkem čistícího prostředku typu „lotos“. Lze také dezinfikovat roztokem chloarminu.

Zařízení umožňuje:

- určit energetický stav organismu (energetické pole člověka – Aura) a také pozorovat změny energetického stavu organismu při jakýchkoliv působení na něj
- na základě určení energetického pole člověka definovat vazbu mezi samostatnými energetickými zónami a orgány člověka díky nalezení energeticky problematické biologické soustavy
- vytvořit vizualizaci energetického pole člověka s možností vyhodnotit jeho obrys a dále porovnávat a sledovat je (grafické zobrazení Aury)
- vytvořit číselné charakteristiky energetického pole člověka a zobrazit je v přehledných tabulkách a grafech s možností dalšího vyhodnocení a zkoumání jejich změn (číselné charakteristiky Aury)
- vytvořit vizualizaci energetických center člověka s možností vyhodnocení jeho obrysu



a následným vyhodnocením stavu (grafické zobrazení Čaker)

- vytvořit číselné charakteristiky energetických center člověka a zobrazit je v přehledných tabulkách a grafech s možností dalšího vyhodnocení a zkoumání jejich změn (číselné charakteristiky Čaker)

- porovnat energetický potenciál organismu obecně s energetickým stavem organismu v momentě měření, díky čemuž je schopen vyjevit psychické a emoční působení na celkový stav soustav a orgánů

- provést matematický výpočet základních charakteristik elektromagnetického pole člověka (integrální plocha, entropie, fraktalita a symetrie)

- balík software zahrnuje „Kompenzační modul“ umožňující pracovat s energetickými centry člověka (Čakrami), čímž pomáhá organismu obnovit své funkční schopnosti

Typický postup (modul Aura):

1. Vytvoření nového souboru zkoumaného objektu nebo načtení již existujícího
2. Přidání nového snímku
3. Vytvoření snímků A-images zkoumaného objektu s filtrem a bez filtru
4. Kalibrace (pokud nebyla již provedena)
5. Kontrola nastavení filtrace šumu, režimu pseudozbarvení a pokud je to nutné, provést jejich korekci
6. Korekce vnitřního obrysu záře
7. Vytvoření modelu energetického pole
8. Vytvoření tabulky číselných hodnot
9. Vytvoření srovnávacích grafů číselných parametrů modelu energetického pole
10. Tisk a uložení výsledků

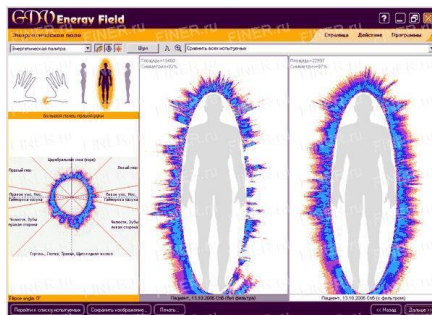



Typický postup (modul Čakry):

1. Vytvoření nového souboru zkoumaného objektu nebo načtení již existujícího
2. Přidání nového snímku
3. Nahrání A-images zkoumaného objektu bez filtru
4. Kalibrace A-images
5. Kontrola nastavení filtrace šumu, režimu pseudobarvení, určení centra záře a pokud je to nutné, provést jejich korekci
6. Korekce obrysu
7. Výpočet a zobrazení parametrů
8. Interpretace čaker
9. Vytvoření tabulky číselných hodnot
10. Tisk a uložení výsledků

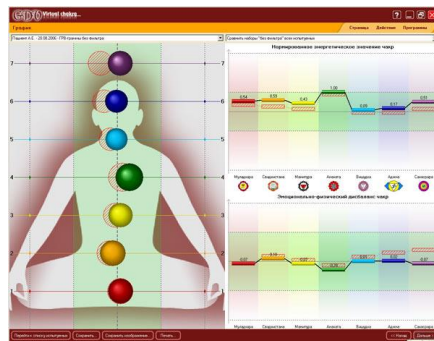

Typický postup (modul Lotos):

1. Korekce energetického stavu člověka na základě měření zařízením Aureola
2. Registrace nového pacienta s jeho unikátními přístupovými údaji
3. Možnost provedení kompenzace jak v kanceláři, tak i přímo doma u pacienta
4. Kompenzace ve 3 variantách provedení
5. Manuální kompenzace (měření na Aureole je bráno v potaz)
6. Automatická kompenzace



Přístroj je určen pro:

- specialisty holistické medicíny
- specialisty pracující v oblasti praktické a aplikované psychologie
- specialisty východní medicíny (TCM, ajurvéda, Qi Gong ...)
- specialisty a konzultanty pracující s energií
- specialisty a konzultanty jogy
- specialisty a konzultanty meditace
- specialisty využívající praktik východních bojových umění
- specialisty a konzultanty pracující ve výzkumu pro hospodářství
- specialisty a konzultanty v oblasti wellness a zdravého životního stylu
- specialisty a konzultanty v oblasti geanomálního výzkumu
- specialisty a konzultanty v oblasti výzkumu kapalných médií
- vědecký výzkum ...

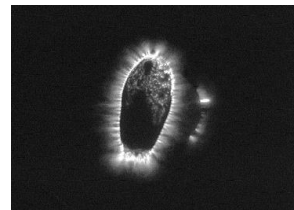
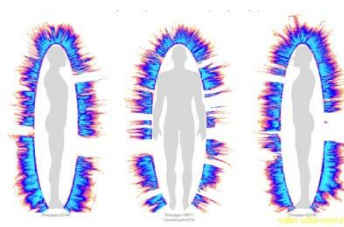
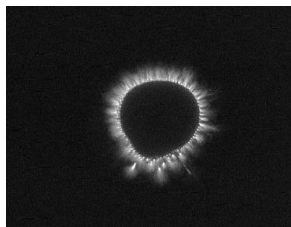



AUREOLA

Software je přeložen do těchto jazyků:

English 	English 	French 	German 	Spanish 
Polish 	Czech 	Lithuanian 	Serbian 	Turkish 
	Russian 	Dutch 		

Zařízení je certifikováno dle aktuálních legislativních požadavků Evropské Unie (EU Directive 2014/30/EU).

